Јакнење на придонесот и ефикасноста на граѓанските организации од женското претприемништво кон ЕУ интегративните реформи во областа на економската политика - (WE – Contribute)
Transition Assistance and Institution Building (TAIB) 2013

Креиран е првиот веб портал за женско претприемништво за олеснување на размена на информации, најдобри практики и on-line консултации

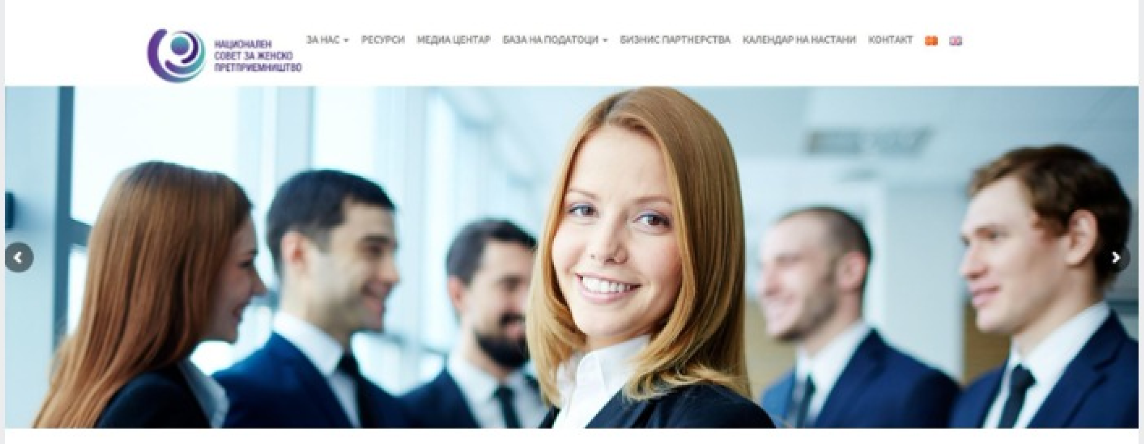

Националниот совет за женско претприемништво (НСЖП) е прв и единствен совет за женско претприемништво кој делува на национално ниво, формиран преку проектот „Јакнење на придонесот и ефикасноста на граѓанските организации од женското претприемништво кон ЕУ интегративните реформи во областа на економската политика" – WE Contribute. Има за цел да обезбеди неопходна основа за влијание врз севкупниот развој на женското претприемништво во земјата, вклучувајќи ги и процесите на интеграција во ЕУ преку воведување на ефективен механизам за консултации, застапување и влијание.

Како дел од механизмот на активности кои ги спроведува овој совет беше креиран и првиот веб портал https://wecontribute.mk/, кој е предвиден како виртуелен простор за споделување и олеснување на размена на информации, најдобри практики и on-line консултации.

НОВОСТИ

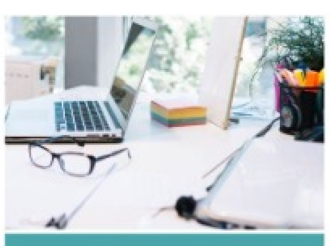
БИЗНИС ПАРТНЕРСТВА

КАЛЕНДАР НА НАСТАНИ

Во тек е креирање на видео насловено како "Жените претприемачи прашуваат"

Како дел од серијата на активности за застапување на интересите на жените претприемачи е креирање на видео насловено како "Жените претприемачи прашуваат" каде жени претприемачи поставуваат прашања важни за нивните бизниси и генерално за унапредување на состојбите во женското претприемништво. Одговорите на поставените прашања ќе бидат дадени од експерти кои се релевантни и работат на овие теми а целиот материјал на видеото ќе трае 12-15 минути вклучувајќи ги поставените прашања од жените претприемачи, дадените одговори од соодветни институции/експерти како и анимации и информации за овој проект. Она што е карактеристично и нагласено како потреба за добивање на одговор кај жените претприемачи се следните тематики:

- Како се справуваме со сивата економија? Како се справуваме со работата на црно?
- Зошто да се плаќа данокот на увоз за стока кога тој е веќе пресметан во крајното ДДВ во фактурите кои што се издаваат? Од каде да се најдат финансиски средства за да се плати крајното ДДВ доколку фирмите не го платат долгот? Зошто не се врати стариот закон на платена реализација туку постои сеуште овој на фактурирана реализација како би можеле фирмите да имаат доволно парични средства за да го платат ДДВ спрема државата и да бидат ликвидни во секое време?
- Дали покрај коморското здружување постои и друга институција која ги поврзува странските инвестиции со домашните компании?
- Дали има можност да се основа фонд за развој на Женско претприемништво?
- Како да стигнеме до финансиска поддршка само со идеа?
- Зошто не постојат мерки за поддршка и развој на здравствените институции?
- Дали и колку се вклучени жените претприемнички во креирањето јавни политики и мерки за поддршка на претприемништвото?
- Кои се мерките кои го поддржуваат Женското претприемништво?
- Дали постои легислатива и дали има препознатливост за финансирање преку бизнис ангели и други алтернативни можности за финансирање?
- Зошто не се водат родово поделени статистики? Зошто бизнисите се делат на машки и женски?

Прва економска анализа за женско претприемништво за период Април-Јуни 2018 година

Во периодот од април до јуни 2018 година беше спроведена првата економска анализа за женско претприемништво, која обезбедува факти за женското претприемништво, карактеристики кај женското претприемништво својствени за економиите базирани на ефикасност (со осврт на тоа каде припаѓа и нашата држава), статус на вработување според пол во државата.

Резултатите од анализираните податоци за државата потврдуваат дека женското претприемништво во земјата сеуште е во развој и има голема потреба од поддршка, како од државните институции, така и од граѓанскиот сектор. Евидентни се одредени проекти и програми во земјата кои даваат поддршка на жените претприемачи, но нивниот придонес нема долготрајни ефекти без поголемо системско вкоренување. Сеуште останува предизвикот многу повеќе да се работи ва оваа област во насока на зголемување на бројот на жените претприемачи во земјата.

Целосната економска анализа е достапна на следниот линк: https://goo.gl/Cxf5oU

Издаден е документ за јавни политики во делот на женско претприемништво

Во јули месец беше издаден и првиот документ за јавни политики во делот на женско претприемништво каде беа презентирани анализите за женското претприемништво во државата и препораките за поддршка на женското претприемништво. Според анализите добиени од овој документ, најчесто жените претприемачи се присутни во микро претпријатијата. Резултати потврдуваат дека индексот за вкупна претприемничка активност на жените во државата е најнизок споредено со најголем број земји во регионот. Евидентни се тешкотии во пронајдување на соодветни податоци за родови разлики во државата, сеуште постои проблем во обезбедување на податоци за родови разлики во економијата. Целосниот документ за јавни политики е достапен на следниот линк: https://goo.gl/4BEbT6

Бариери на жените претприемачи

- ✓ културните и општествени ставови за улогата на жената во бизнисот
- ✓ финансиски проблеми,
- ✓ пристап до финансии,
- ✓ проблемот со балансот меѓу работата и семејството,
- ✓ ограничено време за лична надградба и усовршување,
- ✓ пристап до мрежи за бизнис цели,
- ✓ пристап до информации

Инвестирањето во жени е паметно!
Зоната на удобност е убаво место, но ништо не расте таму. Направете скок денес и започнете со вашиот бизнис!
Caroline Cummings

Овој билтен е изработен со финансиска поддршка на Европската унија. За неговата содржина единствено е одговорен авторот и истиот не ги изразува гледиштата на Европската унија.

ЕУ за ТЕБЕ!
MIR FOUNDATION
Здружение на БИЗНИС ЖЕНИ

Unsubscribe

mailer lite